

関内駅徒歩1分
関内馬車道デタルオフィス
無痛親知らず抜歯
☎045-299-0488

編集室 〒235-0041 横浜市磯子区栗木 2-14-17
TEL: 045-831-5211 / FAX: 045-353-5502 / Email: info@town-np.jp

横濱タウン新聞

Yokohama Town News paper

本紙へのご掲載をご希望の方は、右記 HP よりお気軽にお問合せ・ご相談ください。
横濱タウン新聞
https://www.town-np.jp/



■納涼会
平安時代から始まったとされる納涼会の風習。今では夏の暑さをしのぐため涼しい場所づくろいだり、冷たいものを口にして涼を求める会として楽しんでいます。

■暑気払い
夏の暑さを払いのけることを意味し、暑さに負けないために、身も心も元気づけることを目的として、何らかの会などを催すという意味で用いられます。

II 遊覧コース II
(船長お勧めコース)
弁天橋↓みなとみらい↓赤レンガ倉庫↓大根橋↓山下公園↓氷川丸↓みなとみらい↓弁天橋
※予定コース(変更の場合あり)。

II お料理 II
揚げたて天ぷら(エビ・いか・アスパラ・ハゼ・新じゃがいも・トマト・たまご・なす)、握り寿司、鶏の唐揚げ、お酢の物、えだまめ、さつま揚げ、オイキムチ、フルーツ、おしるこ

★足の不自由な方も座椅子を用意しているのをご安心ください。また、船内は空調設備、トイレも完備しております。
※写真はイメージです。

II 所要時間 II
約2時間+30分
(お食事+遊覧観光付き)
II 料金(税込) II
お一人様 大人11,000円
子供 7,700円
※高校生まで

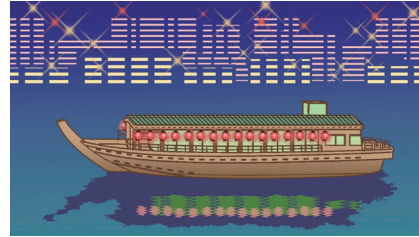

集合場所

西口 JR桜木町駅 北改札
南改札 東口 スターバックス
駅前広場 YOKOHAMA AIRCABIN (ロープウェイ)

※当日の連絡先は、
Tel 070-1180-5211

納涼 & 暑気払い in 屋形船

◆料金=大人11,000円(子供7,700円※高校生まで)
◆人数=15名~
◆日時=8月6日(火曜日)16:45集合
[お食事+周遊]
17:00~2時間30分コース(19:30終了)

----- 集合場所 -----
JR桜木町駅 東口 駅前広場
※左記地図参照ください。
※雨天決行 ※現地集合、現地解散となります。

お振込み先
横浜銀行 洋光台支店
口座番号 普通 No.6103035
横濱タウン新聞合同会社
ヨコハマタウンシップ(ド) ※合同会社は(ド) ※お振込み手数料はご負担願います。

横濱タウン新聞
2時間30分 飲み放題付き!

II 所要時間 II
約2時間+30分
(お食事+遊覧観光付き)

II 料金(税込) II
お一人様 大人11,000円
子供 7,700円
※高校生まで

ご予約の流れ

①お電話にてご予約
(お名前、参加者人数、連絡先、代表者住所をお伝えください)
②電話予約後、下記へお振込みください
(※お電話後3日以内)。ご入金をもって予約完了となります。

【ご予約代行窓口】あさひ国際旅行
Tel 045-730-3381
■ 予約受付 ■
平日9時~16時(土日・祝日 休み)

※食材等の事前準備がございます。ご予約後のキャンセルは原則としてご遠慮くださいますようお願い申し上げます。下記記載の通り、規定のキャンセル料がかかりますので、ご了承の上、お申し込みください。

キャンセル規定
7月29日(月)~31日(水): 30%
8月1日(木)~3日(土): 50%
8月4日(日)~6日(日): 100%
※電話受付時間を過ぎますと翌日扱いとなります。
土日のご連絡 Tel 070-1180-5211

初開催!

日中の炎天下を避け、日が落ちてく夕方17時より、「納涼&暑気払い in 屋形船」を開催いたします。冷えたビールやウーロン茶を片手に美味しい料理と夜景を楽しみませんか?

初開催を記念して、お得なゆったり「2時間30分 飲み放題付きコース」です。夏バテ予防も兼ねて、美味しい料理でお腹も満たしましょう。お一人様でも、ご友人同士やグループでもご参加いただけます。



◆イベント期間
7月17日(水)~8月31日(土)まで

横濱市立図書館では、夏休みの期間に合わせて、小学生からティーンズ(中学・高校生世代)を対象としたイベントを全18館で開催します。

図書館ではおはなし会や体験型のイベントのほか、夏休みに読む本を探している子どもたちに向けた学年別の本の展示や読書の調べもののお手伝いもしています。

夏休みは図書館に行つて、いつもと違う夏休みを過ごしてみませんか。

※8月19日(月)は全館休館日です。

イベント内容 (一部をご紹介します)

「磯子図書館」
●夏休み!図書館の仕事体験 中学生版
本の貸出返却や、ティーンズコーナーの展示作成など、図書館の仕事を実験してみませんか。
日時: 7月30日(火) 9時~12時、対象: 中学生、定員: 11名
申込: 7月11日(木) 9時30分~7月15日(月)まで、磯子図書館窓口またはTEL 045-753-2866にて受付

「港南図書館」
●図書館でボランティア
本のPOP作成など

図書館で夏休み

横濱市立図書館では、夏休みの期間に合わせて、小学生からティーンズ(中学・高校生世代)を対象としたイベントを全18館で開催します。

図書館ではおはなし会や体験型のイベントのほか、夏休みに読む本を探している子どもたちに向けた学年別の本の展示や読書の調べもののお手伝いもしています。

夏休みは図書館に行つて、いつもと違う夏休みを過ごしてみませんか。

※8月19日(月)は全館休館日です。

イベント内容 (一部をご紹介します)

「磯子図書館」
●夏休み!図書館の仕事体験 中学生版
本の貸出返却や、ティーンズコーナーの展示作成など、図書館の仕事を実験してみませんか。
日時: 7月30日(火) 9時~12時、対象: 中学生、定員: 11名
申込: 7月11日(木) 9時30分~7月15日(月)まで、磯子図書館窓口またはTEL 045-753-2866にて受付

瞑想(座禅)ワーク

MINDFULNESS

毎月1回、心身を整えることを目的とした瞑想会が始まります。慌ただしい日常から一歩抜け出し、心身ともに休息できる時間を設けませんか?

初心者の方でも効果最大限に実感できるよう、身体を緩め整えてから瞑想を行います。

想を行います。何かをしようにせず、何かを得ようとせず、ただ呼吸に意識を向けることが大切。難しい理屈は一切不要です。きつと何もできない(自然体)でいる心地よさをあなたは実感できるでしょう。ご興味ある方はお問合せください。

詳しくはこちら

YOGA Lesson

体験受付中

◇土日9:30~10:00、火7:30~、水9:30~
◇受講費:1,500円/回 ※4回券あり
少人数制でアットホームな雰囲気のヨガです。初心者でも大丈夫。安心してご参加ください。

JR 洋光台駅から徒歩圏内
Mail: info@jlss.main.jp

お気軽にお問合せください。

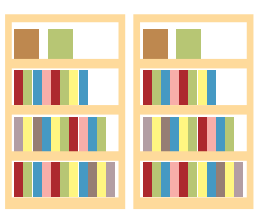



石塚内科ハートクリニック

第16回
心電図検査は永久不滅の検査です！

心臓の異常を調べる検査で、主に不整脈と虚血性心疾患(狭心症、心筋梗塞など)のスクリーニングに用いられています。院長 石塚 幹夫
胸痛・胸部絞扼感(特に冷汗を伴う場合)などを感じたときは命に関わる重篤な病気である、急性心筋梗塞、大動脈解離、肺塞栓症(エコノミークラス症候群)などを診断するきっかけとなることがありますので、まずは心電図検査を受けましょう！安静時心電図からは不整脈の有無、虚血性心疾患の可能性、心筋障害の可能性、そして電解質異常の可能性など多くの疾患の診断、あるいはその診断の一助となります。不整脈診断においては、安静時心電図で診断できない場合にはホルター心電図(24時間心電図)が有効です。
心電図検査は永久不滅の検査です。“簡便で・負担が少なく・コストも低く・情報が多い”からです。受診される場合には、以前検査した心電図(波形)がお手元にある場合、新規異常所見の比較検出には非常に有用ですので、ご持参していただくと助かります。



洋光台駅前歯科医院

「血圧は、ちゃんとチェック！130超えちゃったら、専門家に相談だ！」というCMがある。年齢を重ねると、所得は上がらないが、血圧は年々右肩上がり。高血圧症は血管を傷つけ、脳卒中や心臓病のリスクを高めます。放置すると動脈硬化へ進行し、心筋梗塞や脳卒中へ繋がります。つまり、高血圧症は病気の第一歩・一番地なのだ。さて、歯周病と血圧には関連がある。歯周病菌は歯と歯肉の間から体内へ侵入。侵入した菌を退治するため、体は免疫系を活性化させます。免疫系を活性化させるためには酸素や栄養を必要とするので、心臓が一生懸命働きます。結果、血圧が高くなってしまいます。自分で血圧のコントロールはできませんが、原因除去の一つである歯みがきはコントロールできます。血圧が高くなったら薬を使うといった対症療法よりも、血圧が高ならないように歯を磨いた方が建設的。実質所得が上がらない中で、歯みがきは有効な方法。口は健康の第一歩・一番地。健康を守る場所が歯科医院です。



安心信頼

地域のクリニック

読者からの関心も高い医療関係。
誰でもクリニック探しは慎重になるものです。本紙がお勧めする信頼のある地元クリニックをご紹介します。まずはお気軽に各クリニックまでお問い合わせのうえ、ご来院ください。

※診療時間など変更になっている場合がございます。

医療法人社団 成澤会

清水橋クリニック

健康診断
内 科
循環器内科

** 各種健康診断を行っております **
健診のお問合せ・ご予約
(月曜～金曜の8:30～12:00、13:00～17:30)
健康診断 TEL **045-847-5533**
** 企業診断も行っております **

院長 成澤 隆

診療時間
午前 9:00-12:00 (休診) 水曜・日曜・祝日
午後 14:00-18:00 (土曜午後)
※月曜の午後の診療は15:30～となります。

www.shimizubashi.com
横浜市港南区日野中央1-19-4

石塚内科ハート

クリニック

TEL **045-831-4976**
港南区港南台5-23-30
港南台医療モール2F

〔診療時間〕
午前9:00-12:30
(日9:00-12:30)
午後14:30-17:30
〔休診〕
金曜・祝日(日曜午後)

港南台駅
当院2F

洋光台駅前

歯科医院

TEL **045-835-0205**
磯子区洋光台3-16-8

〔診療時間〕
月～金 9:00-18:00
(17:30最終受付)
土日 9:00-15:00
(14:30最終受付)
〔休診〕
祝日

ロータリー
当院

地域のクリニック

安心信頼

横濱タウン新聞は、安心して通えるクリニックの情報を提供しています。クリニックに関する皆さまの声を聞かせてください。
⇒ voice@town-np.jp まで

横濱タウン新聞

LINE 公式アカウント

ご登録者には、最新紙面やイベント情報などいち早くお届けします！

Instagram

イベントのレポートは随時Instagramにアップしています。

黒い建物に猫のマークが目印

しやるむGARDEN

上大岡西二丁目にある、保護猫カフェ「しやるむGARDEN」は、店長の富田さん、娘さんが猫を飼っており、猫好きのみなさんに猫と触れ合ってもらいたいという思いで、2021年に開業しました。店内には、猫のマークが目印の黒い建物があり、猫好きのみなさんに猫と触れ合ってもらいたいという思いで、2021年に開業しました。

海洋都市で育成活動

今年の「海の日のイベント」は、7月15日(日)に開催されます。この日は、海洋都市の魅力を伝えるためのイベントとして、市内各地で開催されます。参加費は無料です。詳しくは、海洋都市のホームページをご覧ください。

関勝則
政務調査事務所
磯子区中原2-1-20
TEL 045-770-5602

Information

※開催時期など変更になる場合がございます。

◆表千家茶道教室 生徒募集中
まずは体験・見学から！基本を大切に指導します。持ち物＝白いソックスのみ
日時＝第二土曜日9:30～11:30/12:00～17:00 対象＝どなたでも女性の方大歓迎 場所＝栄区 問合せ＝TEL045-893-1583

◆禅のある生活～初心者のための禅の話と座禅体験会～
日時＝8月24日(土)13:30～16:00 場所＝関内ホール地下2F 参加費＝1000円 どなたでもお気軽にご参加ください。主催＝横浜座禅クラブ 申込み・問合せ＝横浜座禅道場 イベントで検索、又はTEL090-6948-9548 横山

◆みんなあつまれ！夏休み こども・スポーツフェスティバル
小中学生は体育館で1日遊べます(30分交代制)。午前中は卓球教室を開催、スポーツゲームなどは参加賞あり。
日時＝7月28日(月)9:00～16:30 定員＝卓球教室のみ当日整理券配布30人(先着) 参加費＝無料 問合せ＝根岸地区センター TEL 045-751-4777

◆夏休み！宇宙探査ワークショップ
JAXAの職員さんが、あーすぶらぎにやってくる！JAXAってどんな仕事をしているの？宇宙開発ってなにが行われているの？ワークショップを通して、仲間と一緒にたっぷり学んでみよう。
日時＝7月20日(土)14:00-15:30(13:45受付開始) 場所＝あーすぶらぎ1F会議室 参加費＝無料 対象＝小学3年生～中学3年生 定員＝WEB予約制(30名) 主催＝神奈川県立地球市民かながわプラザ 問合せ＝TEL045-896-2121

◆“えのすい”のくらげ展
新江ノ島水族館20周年イヤーの今年は、夏から約4か月間、「感謝」と「挑戦」をテーマに“えのすい”を代表する生き物「クラゲ」を館内各所でご紹介します。
期間＝2024年7月12日(金)～11月4日(振・月) ※営業時間はHPにてご確認ください。

◆日本郵便株式会社からのお知らせ

2024年10月1日(火)から郵便料金が変わります。

今後とも、郵便サービスの安定的な提供を維持していくため、郵便料金を変更させていただきます。お客さまにおかれましては、ご理解のほどよろしくお願い申し上げます。

	9/30まで (旧料金)	10/1以降 (新料金)
定形郵便物	25gまで 84円 50gまで 94円	50gまで 110円 重量区分を統合します
通常はがき	63円	85円

詳しくは、「日本郵便」HPにてご確認ください。

クラゲをイメージしたオリジナルデザインのうちわをプレゼント！配布期間＝7月12日(金)～8月31日(土) 配布場所＝ウェルカムラウンジ 対象＝各日先着500名 問合せ＝新江ノ島水族館 TEL0466-29-9960

◆横浜市本牧市民プール 夏季プール営業開始
期間＝2024年7月13日(土)～9月1日(日) 営業時間＝Day プール9:00～17:30、Night プール18:00～21:00 ※退水各30分前 詳しくは、「本牧市民プール」で検索！

ご利用案内

Information

個人やグループ、サークル活動をされている方などに、利用していただきやすいコーナーです。下記までお気軽にお問合せください。

料金 / 14文字 1,300円(税別)

TEL 045-831-5211/FAX 045-353-5502
e-mail info@town-np.jp 横濱タウン新聞まで

空手×武道教室

キッズ／親子／一般

空手と古武術の稽古を行っています。心身の鍛錬、護身術に女性や初心者でも年齢や体力に応じて稽古可。子供クラスは全身を鍛え、武道ならではの礼節も大切にしています。一般クラスは護身術(古武術)や型を含め、様々な稽古を行っています。親子参加も歓迎します。

◆稽古日
第1・3土曜日 15時～
第2・4日曜日 13時～
※子供75分/大人90分
◆月謝
子供4千円/一般5千円
詳しくは「Studio Leaf 洋光台」を確認ください。

暮らしの情報

★横濱タウン新聞に掲載をご希望の方は下記までお問合せ下さい。
TEL: 045-831-5211 / FAX: 045-353-5502 / e-mail: info@town-np.jp 横濱タウン新聞まで

私たちの街にあるお店・企業・サービスなどを紹介するページです。
暮らしに役立つ元気な店舗・企業を中心にご紹介して参ります。

救急車を呼ぶか 迷ったら「#7119」

現在、横濱市の救急要請が急増しています。令和5年の救急出動件数は過去最多となり、「市民の15人に1人」が救急車を呼んでいて計算です。暑さが厳しい夏は、更に救急搬送の増加が見込まれます。今年6月時点と比較して、既に約6千件ほど出動件数が多い状況です。

しかし、最近では緊急性のない救急要請もあるとのこと。で、本市は救急車の適正利用について呼び掛けています。救急車を呼ぶか「迷ったら、#7119」とダイヤルしたとく、救急相談センターに電話が繋がります。看護師が緊急

24時間対応
年中無休
※ダイヤル回線・IP電話からはこちら

または **045-232-7119**

横濱市議員 無所属
二井くみよ (磯子区選出)
Tel 045-654-4497
二井くみよ事務所
磯子区洋光台3-17-29 サウスウィンド101

知っていますか? こんな補助金があります

耐震シェルターの補助金について
地震が不安で耐震補強をしたいけれど、家を建て替えるほどの予算がない、補助金を受けたいが手続きがわからないなどの理由で、大がかりな工事を躊躇されている方もいらっしゃると思います。

そんな方にお勧めするのが、『耐震シェルター設置』です。住宅の耐震改修や建

耐震シェルターとは…
大きな地震による住宅の倒壊から身を守り、安心して生活していただくため、住宅の一部(居間や寝室)にフレーム等を設置することにより安全な空間(一時的な避難場所)を作るものです。

※本体費用についての補助金上限。

40万円

新耐震グレースーの家の耐震診断をしてみませんか?

昨今の大きな地震では新耐震の基準で建てられた家も倒壊しており、不安に感じている方も多いと思います。

大船住研では1981年6月、2000年5月に建てられた新耐震の中でも「グレースー」と言われる期間に建てられた家の耐震診断も承っています。

1981年6月、2000年5月に建築許可を得た木造在来構法2階建て住宅

■費用
一般診断 77,000円
精密診断 99,000円

大船住研は、申請手続き、工事ともに承ります。お気軽にお電話ください。

清潔感UP!!

「椅子の張替で 心地よい椅子へ」
張替 修理 オーダーカーテン

破れたり、穴が開いたり汚れているけれど愛着があって捨てたくない...思い入れのあるものはいつまでも使っていたいものです。そのような椅子やソファの修理は、大野椅子製作所までお問合せください。

買い替える前にお気軽に相談ください!

椅子張職人がお客様の要望にお応えします!

大野椅子製作所

写真付きメール送信で概算見積可能!

住所 栄区小山台 2-43-9
営業時間 8:30~18:00 (日曜定休)
Tel 045-894-1730

メールアドレス 大野椅子 検索

isuharikae_oono@yahoo.co.jp

大船住研

建設業 神奈川県知事許可(般-2)第042280号

● 港南営業所
港南区日野南5-41-20
TEL 045-848-3337

● 栄上郷営業所
栄区犬山町59-6
TEL 045-890-0027

● 上永谷店
港南区丸山台1-11-21-102
TEL 045-847-2205

0120-88-3699

本社 栄区小菅ケ谷2-43-13
< 営業時間 > am9:00~pm5:30
< 定休日 > 土曜・日曜・祝日

子育て応援アプリで便利に
今月リリースされた横濱市子育て応援アプリ「パマト」Web版は、「手続きのために区役所に行くのが面倒」「子ども向けのイベント情報が見たい」といった、時間的に追われる子育て世帯のお悩みを解決するツールです。児童手当や小児医療費などの申請がオンラインで可能となり、利用者からの意見を踏まえ、今秋にはアプリ版がリリース予定です。

公明党横濱市議員 武田勝久事務所(磯子区磯子2-25-4)
TEL & FAX = 045-761-9205
Mobile = 080-9804-7549
Mail = takekatsu21@gmail.com

朝寝ぼう出来る カット&パーマの店

STUDIO FEMME
TEL 832-5780 SINCE 1989

スタジオ フェム
港南区港南台5-5-1
(福島ショッピングセンター中通路1F)

● 白髪染め
2,750円(税込) オススメ

カラー・パーマ・縮毛矯正
同日施術できます!

『予約はしておりません』ので好きな時間にご来店ください

営業時間 10時~18時(17時受付終了)
定休日 火、3回目の火・水連休

港南台 徒歩5分!

Tel 045-832-5780

子育て応援アプリで便利に

今月リリースされた横濱市子育て応援アプリ「パマト」Web版は、「手続きのために区役所に行くのが面倒」「子ども向けのイベント情報が見たい」といった、時間的に追われる子育て世帯のお悩みを解決するツールです。児童手当や小児医療費などの申請がオンラインで可能となり、利用者からの意見を踏まえ、今秋にはアプリ版がリリース予定です。

公明党横濱市議員 武田勝久事務所(磯子区磯子2-25-4)
TEL & FAX = 045-761-9205
Mobile = 080-9804-7549
Mail = takekatsu21@gmail.com

横濱市 子育て応援アプリ「パマト」

夏休み子ども環境科学教室

夏休み、環境博士になっちゃおう!

横濱市環境科学研究所は、8月16日(金曜日)に、小学4年生~6年生とその保護者を対象とした「夏休み子ども環境科学教室2024」を開催します。

ワークシヨップへの参加や、普段見ることで、普

申込みはこちら

※横濱市HPより

イベント概要

◆日時=2024年8月16日(金)
午前の部 9:15~11:30/午後の部 13:30~15:45

◆対象=小学4年生~小学6年生とその保護者(18歳以上)

◆定員=各回50組100名程度(先着順)

◆費用=無料

◆参加方法=2024年7月11日(木)10時から申込開始 ※専用フォーム(横濱市電子申請・届出システム)からお申込みください。

◆会場=横濱市環境科学研究所(神奈川区恵比須町1番地 芝浦 ABCビルディング1号館5階)
※JR新子安駅、京急新子安駅から徒歩約15分

問い合わせ
みどり環境局環境保全部環境科学研究所
(Tel.045-453-2550)

横濱市環境科学研究所は、8月16日(金曜日)に、小学4年生~6年生とその保護者を対象とした「夏休み子ども環境科学教室2024」を開催します。

ワークシヨップへの参加や、普段見ることで、普

横濱タウン新聞 日帰りバスツアー 同乗記

6月26日(水)発のバスツアーは、山梨県、武田信玄公ゆかりの地を巡るバス旅。天気にも恵まれ、背景の木造建築物が甲府駅前ではそれぞれ自由な昼食タイム。冷やしほうとうや鳥モツ煮などの名物を堪能し、昼食後は静かな雰囲気のある「印象的な恵林寺を訪ねよう」として、里の駅では、新鮮な野菜や果物、お土産など、皆それぞれが買物を楽しみ、あつ

映える甲斐善光寺や、勝運で利益がある武田神社では、現地の観光ガイドさんの素敵な笑顔と丁寧な解説により、歴史を学ぶよい機会となりました。

甲府駅前ではそれぞれ自由な昼食タイム。冷やしほうとうや鳥モツ煮などの名物を堪能し、昼食後は静かな雰囲気のある「印象的な恵林寺を訪ねよう」として、里の駅では、新鮮な野菜や果物、お土産など、皆それぞれが買物を楽しみ、あつ

★磯子区★

磯子区役所/磯子区立図書館/磯子区立体育館/磯子区立公民館/磯子区立児童館/磯子区立高齢者センター/磯子区立障害者センター/磯子区立子育て支援センター/磯子区立生涯学習センター/磯子区立文化センター/磯子区立スポーツセンター/磯子区立音楽センター/磯子区立美術センター/磯子区立工芸センター/磯子区立科学センター/磯子区立環境センター/磯子区立健康センター/磯子区立福祉センター/磯子区立国際センター/磯子区立外国語センター/磯子区立外国語学校/磯子区立外国語大学/磯子区立外国語専門学校/磯子区立外国語短期大学/磯子区立外国語大学校/磯子区立外国語大学校

★港南区★

港南区役所/港南区立図書館/港南区立体育館/港南区立公民館/港南区立児童館/港南区立高齢者センター/港南区立障害者センター/港南区立子育て支援センター/港南区立生涯学習センター/港南区立文化センター/港南区立スポーツセンター/港南区立音楽センター/港南区立美術センター/港南区立工芸センター/港南区立科学センター/港南区立環境センター/港南区立健康センター/港南区立福祉センター/港南区立国際センター/港南区立外国語センター/港南区立外国語学校/港南区立外国語大学/港南区立外国語専門学校/港南区立外国語短期大学/港南区立外国語大学校/港南区立外国語大学校

★栄区★

栄区役所/栄区立図書館/栄区立体育館/栄区立公民館/栄区立児童館/栄区立高齢者センター/栄区立障害者センター/栄区立子育て支援センター/栄区立生涯学習センター/栄区立文化センター/栄区立スポーツセンター/栄区立音楽センター/栄区立美術センター/栄区立工芸センター/栄区立科学センター/栄区立環境センター/栄区立健康センター/栄区立福祉センター/栄区立国際センター/栄区立外国語センター/栄区立外国語学校/栄区立外国語大学/栄区立外国語専門学校/栄区立外国語短期大学/栄区立外国語大学校/栄区立外国語大学校

Voice

～あなたの声をお聞かせ下さい～

発信したいメッセージや本紙へのリクエスト、または気になる店舗・事業者さん、スポットなどを読者に代わって訪問取材します。

⇒ voice@town-np.jp まで

※メール又はFAX(045-353-5502)にて受付します。
※掲示板への掲載は本紙審査がございます。

横濱タウン新聞ではお店を利用した感想や実際にサービスを受けた本音の声を随時集めています。ご協力いただける方はぜひ生の声をお聞かせ下さい。上記メール又はFAXにてお待ちしております。

横濱タウン新聞

地元で働こう!

求人のご案内

横濱タウン新聞は こちらの施設で お読み・お取りいただけます。

横濱タウン新聞は8月は休刊です。
次回は9月号より発行・配布となりますので、よろしくお願い申し上げます。

求人掲載随時募集!
info@town-np.jp (件名: 求人掲載)
※折り返し担当よりご連絡申し上げます。

*** 横濱タウン新聞の求人は ***

◇ 1回の掲載で1ヶ月効果が持続
◇ ポスティング配布+公共商業施設に設置
◇ 横濱タウン新聞HP掲載サービス

地元で働こう!

求人のご案内

求人掲載随時募集!
info@town-np.jp (件名: 求人掲載)
※折り返し担当よりご連絡申し上げます。

*** 横濱タウン新聞の求人は ***

◇ 1回の掲載で1ヶ月効果が持続
◇ ポスティング配布+公共商業施設に設置
◇ 横濱タウン新聞HP掲載サービス